

CONSILIUL JUDEȚEAN OLT
MUZEUL JUDEȚEAN OLT
cod 230079 - Slatina, str. Ana Ipătescu, nr. 1
Tel./Fax: 0249/415.279
E-mail: muzeu_olt@yahoo.com
Web: <http://www.mjolt.>
Nr. 490/06.06.2022

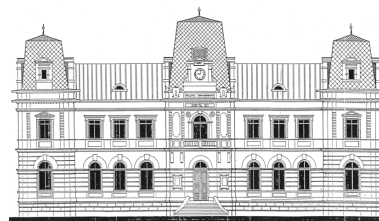

ANUNȚ

Muzeul Județean Olt cu sediul în localitatea Slatina, județul Olt, str. Ana Ipătescu, nr.1, organizează în conformitate cu prevederile HG nr. 286/2011, cu modificările și completările ulterioare, concurs de recrutare pentru ocuparea pe perioadă nedeterminată a funcției contractuale de Conservator, grad profesional debutant, nivel studii S la Serviciul de Conservare-Restaurare a Patrimoniului (Casa Memorială Nicolae Titulescu) în cadrul Muzeului Județean Olt,

A. DENUMIREA POSTULUI

- 1 post Conservator, grad profesional debutant, nivel studii S la Serviciul de Conservare-Restaurare a Patrimoniului (Casa Memorială Nicolae Titulescu) în cadrul Muzeului Județean Olt

B. CONDIȚII GENERALE ȘI SPECIFICE DE PARTICIPARE LA CONCURS

CONDIȚII GENERALE

Poate participa la concurs persoana care îndeplinește următoarele condiții:

- a) are cetățenie română, cetățenie a altor state membre ale Uniunii Europene sau a statelor aparținând Spațiului European și domiciliul în România;
- b) cunoaște limba română, scris și vorbit;
- c) are vârsta minimă reglementată de prevederile legale;
- d) are capacitate deplină de exercițiu;
- e) are o stare de sănătate corespunzătoare postului pentru care candidează, atestată pe baza adeverinței medicale eliberate de medicul de familie sau de unitățile sanitare abilitate;
- f) îndeplinește condițiile de studii și, după caz, de vechime sau alte condiții specific potrivit cerințelor postului scos la concurs
- g) nu a fost condamnată definitiv pentru săvârșirea unei infracțiuni contra umanității, contra statului ori contra autorității, de serviciu sau în legătură cu serviciul, care împiedică înfăptuirea justiției, de fals ori a unor fapte de corupție sau a unei infracțiuni săvârșite cu intenție, care ar face-o incompatibilă cu exercitarea funcției, cu excepția situației în care a intervenit reabilitarea.

CONDIȚII SPECIFICE

- **conservator, grad profesional debutant, nivel studii S**
 - nivelul studiilor: studii superioare, absolvite cu diplomă de licență;
 - fără vechime în muncă;

DESCRIEREA POSTULUI

Atribuții / responsabilități

1. Scopul general al postului

- Asigurarea condițiilor microclimatice corespunzătoare tuturor categoriilor de piese muzeale;
- Monitorizarea condițiilor de microclimate necesare bunurilor culturale;
- Cunoașterea metodelor, substanțelor și materialelor necesare asigurării păstrării și conservării patrimoniului;
- Cunoașterea și utilizarea aparaturii din dotare;
- Implicarea în toate etapele organizării expozițiilor Serviciului de Conservare-Restaurare;
- Coordonarea cât mai eficientă și în cele mai bune condiții a activităților de conservare și protejare a bunurilor culturale, în conformitate cu Normele de conservare, în vederea păstrării nealterate a patrimoniului;

2. Descrierea sarcinilor / atribuțiilor / activităților postului

- Determinarea alității mediului ambiant din spațiile de expunere a patrimoniului
- Asigurarea funcționării corecte a aparatelor folosite pentru controlul condițiilor de microclimate, prelucrând și studiind rezultatele obținute și luând măsuri de menținere a parametrilor recomandați în spațiile expoziționale;
- Determinarea gradului de salubritate a încăperilor destinate expunerii, depozitării;

- Îndrumarea și supravegherea operațiilor de curățire și aerisire a aspațiilor de expunere precumși a acăilor de acces în cazul expozițiilor de expunere precum și a căilor de acces în cazul expozițiilor Serviciului de Conservare-Restaurare;
- Asigurarea aplicării prevederilor conservării în timpul manipulării, ambalării și transportării obiectelor muzeale;
- Stabilirea modalităților de etalare a pieselor din cadrul Serviciului de Conservare-Restaurare potrivit normelor de conservare;
- Verificarea permanent a stării de conservare a pieselor din expozițiile realizate de Serviciului de Conservare-Restaurare;
- Asigurarea dezinfecției obiectelor ce intră în procesul de Conservare-Restaurare;
- Stabilirea materiilor și substanțelor necesare asigurării unei conservări științifice a patrimoniului, sesizând din timp șeful de secție;
- Însoțirea pieselor pentru expoziții temporare, verificarea stării de conservare la fiecare destinație;
- Asigurarea ambalării pieselor ce au fost împrumutate, dar și însoțirea până la destinație, unde se vor preda piesă cu piesă și se va verifica starea de conservare;
- Supravegherea oricărei intervenții de reparații a instalațiilor etc., în cadrul Serviciului de Conservare-Restaurare, luând măsuri de protecție a pieselor muzeale în timpul lucrărilor;
- Supravegherea studierii, cercetării, fotografierii sau filmării bunurilor muzeale;
- Instruirea persoanelor care mănuiesc piese muzeale în cadrul activităților muzeale;
- Întocmirea fișelor de conservare pentru obiectele care intră de urgență la restaurare;
- Valorificarea cultural-științifică a abunurilor culturale restaurate și conservate prin participări la sesiuni de comunicare, conferințe, congrese, etc.

C. ACTE OBLIGATORII LA DOSARUL DE ÎNSCRIERE LA CONCURS

1. cerere de înscriere la concurs adresată Managerului Muzeului Județean Olt;
2. copia actului de identitate sau orice alt document care atestă identitatea, potrivit legii, după caz;
3. copiile documentelor care să ateste nivelul studiilor și ale altor acte care atestă efectuarea unor specializări, copiile documentelor care atestă îndeplinirea condițiilor specifice;
4. copia carnetului de muncă, conformă cu originalul, până la data de 31.12.2010, raportul per salariat din Registrul REVISAL sau, după caz, o adeverință care să ateste vechimea în muncă, în meserie și/sau în specialitatea studiilor, începând cu data de 01.01.2011;
5. cazierul judiciar sau o declarație pe propria răspundere că nu are antecedente penale care să-l facă incompatibil cu funcția pentru care candidează;
6. adeverință medicală care să ateste starea de sănătate corespunzătoare eliberată cu cel mult 6 luni anterior derulării concursului de către medicul de familie al candidatului sau de către unitățile sanitare abilitate;
7. curriculum vitae.
8. alte documente relevante pentru desfășurarea concursului.

- **Adeverința care atestă starea de sănătate conține, în clar, numărul, data, numele emitentului și calitatea acestuia, în formatul standard stabilit de Ministerul Sănătății;**
- **În cazul documentului prevăzut la punctul (5), candidatul declarat admis la selecția dosarelor, care a depus la înscriere o declarație pe propria răspundere că nu are antecedente penale, are obligația de a completa dosarul de concurs cu originalul cazierului judiciar, cel mai târziu până la data desfășurării primei probe a concursului;**
- **Copiile de pe actele prevăzute mai sus vor fi însoțite de documentele originale în vederea verificării conformității copiilor cu originalul.**

D. PROBE DE CONCURS

1. Proba scrisă;
2. Interviu.

E. CONDIȚII DE DESFĂȘURARE A CONCURSULUI

1. **Data și locul depunerii dosarelor de înscriere la concurs - în termen de 10 zile lucrătoare de la data afișării/publicării anunțului, la sediul Muzeului Județean Olt.**
2. **Selecția dosarelor de înscriere - 22.06.2022-23.06.2022**
3. **Data probei scrise - 29.06.2022, ora – 10.⁰⁰, la sediul Muzeului Județean Olt**
4. **Proba interviu: se va susține în termen de maxim 4 zile lucrătoare de la susținerea probei scrise, data și ora probei interviu vor fi afișate odata cu rezultatele la proba scrisă**

F. BIBLIOGRAFIE CONSERVATOR DEBUTANT, NIVEL STUDII S

1. Aurel Moldoveanu, Conservarea preventivă a abunurilor cultural, ediția a IV-a Târgoviște, 2011;
2. Marta Guttman, tendințe în conservarea preventivă, Sibiu, 2009;
3. Mihail Mihalcu, Conservarea obiectelor de artă și a monumentelor istorice, București, 1970
4. Legea Muzeelor și Colecțiilor Publice nr.311/08.07.2003, republicată, cu modificările și completările Ulterioare
5. Legea nr.182 din 25 octombrie 2000 privind protejarea patrimoniului cultural național mobil, republicată și actualizată
6. Hotărârea de Guvern nr.1546 din 18 decembrie 2003 pentru aprobarea Normelor de conservare și restaurare a bunurilor culturale mobile clasate
7. Ordinul nr.2035/2000 pentru aprobarea normelor metodologice privind evidența, gestiunea și Inventarierea bunurilor culturale deținute de muzee, colecții publice, case memorial, centre de cultură și Alte unități de profil, modificat și completat
8. OUG nr.57/2019 privind Codul Administrativ
- Partea a VI-a, Titlul III, Capitolul III,IV,V
9. Legea nr.53/2003 privind Codul Muncii cu modificările și completările ulterioare.

G. RELAȚII SUPLIMENTARE

Relații suplimentare se pot obține la Muzeul Județean Olt, telefon 0249/415279