

CONSILIUL JUDEȚEAN OLT
MUZEUL JUDEȚEAN OLT
cod 230079 - Slatina, str. Ana Ipătescu, nr. 1
Tel./Fax: 0249/415.279
E-mail: muzeu_olt@yahoo.com
Web: http://www.mjolt.

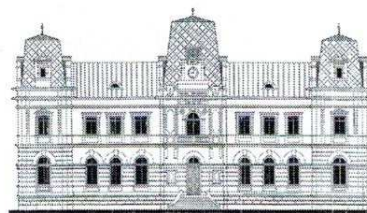

NR.183/27.03.2019

RAPORT CU PRIVIRE LA TRANSPARENȚA VENITURILOR SALARIALE

În baza Legii-cadru nr. 153/2017, art. 38, alin. 2), lit. (a) privind salarizarea personalului plătit din fonduri publice, s-au stabilit salariile de bază pentru funcțiile contractuale din cadrul Muzeului Județean Olt începând cu data de 1 iunie 2017.

În salariul de bază pentru funcțiile de conducere gradul II, este inclusă gradația aferentă tranșei de vechime în muncă, la nivel maxim.

Salariile de bază pentru funcțiile de execuție sunt stabilite pentru gradația 0. Salariile de bază pentru gradațiile 1-5 se determină prin majorarea salariilor de bază pentru gradația 0 potrivit prevederilor art.10 din Legea-cadru nr.153/2017 privind salarizarea personalului plătit din fonduri publice.

I. LISTA FUNCȚIILOR DIN CADRUL MUZEULUI JUDEȚEAN OLT

1. FUNCȚII CONTRACTUALE DE EXECUȚIE

Nr. crt.	Funcția	Nivelul studiilor	Indemnizații și sporuri	Salariu de bază
1	Manager	S	Titlu științific de doctor	9529
2	Șef birou gr.II	S	Control financiar preventiv	6017
3	Șef serviciu gr. II	S	Titlu științific de doctor	6799
4	Șef serviciu gr. II	S		6272
5	Șef serviciu gr. II	S		5759

2. FUNCȚII CONTRACTUALE DE EXECUȚIE

Nr. crt.	Funcția	Gradația	Nivelul studiilor	Salariu de bază
1	Muzeograf, Restaurator IA	5	S	4990
2	Conservator IA	5	S	4959

3	Muzeograf IA	5	S	4440
4	Muzeograf I	3	S	5310
5	Muzeograf II	---	S	4095
6	Muzeograf II	---	S	2832
7	Muzeograf deb.	4	S	4300
8	Restaurator I	5	S	3529
9	Conservator I	5	SSD	3751
10	Gestionar custode sală IA	5	M	3039
11	Gestionar custode sală IA	4	M	3007
12	Gestionar custode sală IA	5	M	2865
13	Gestionar custode sală I	3	M	2791
14	Gestionar custode sală deb.	2	2	3644

3. FUNCȚII CONTRACTUALE DE EXECUȚIE PE GRADE ȘI TREPTE PROFESIONALE

Nr. crt.	Funcția	Gradația	Nivelul studiilor	Salariu de bază
1	Inspector de specialitate I	5	S	4204
2	Referent de specialitate II	5	S	4744
3	Inspector de specialitate II	1	S	4096
4	Inspector de specialitate III	3	S	4287
5	Referent de specialitate deb.	4	S	4300
6	Referent IA	5	M	3054
7	Administrator I	5	M	3162
8	Administrator I	2	M	2761
9	Muncitor calificat I	3	M	2791
10	Îngrijitor	5	M	2568

II LA NIVELUL MUZEULUI JUDEȚEAN OLT SE ACORDĂ URMĂTOARELE SPORURI, COMPENSAȚII, ADAOSURI, PRIME, PREMII, PRECUM ȘI ALTE DREPTURI SALARIALE:

1. Personalul care exercită activitatea de control financiar preventiv, pe perioada de exercitare a acesteia, beneficiază de o majorare a salariului de bază cu 10% în conformitate cu prevederile art. 15 din Legea-cadru nr.153/2017 privind salarizarea personalului plătit din fonduri publice, cu modificările și completările ulterioare.
2. Personalul care deține titlul științific de doctor beneficiază de o indemnizație lunară pentru titlul științific de doctor în cuantum de 50%, din nivelul salariului de bază minim brut pe țară garantat în plată, în conformitate cu prevederile art. 14 alin. (1) din Legea-cadru nr.153/2017 privind salarizarea personalului plătit din fonduri publice, cu modificările și completările ulterioare.
3. Începând cu 1 decembrie 2018, ordonatorii de credite acordă obligatoriu, lunar, indemnizații de hrană la nivelul anual a două salarii de bază minime brute pe țară garantate în plată în conformitate cu prevederile art. 18 alin. (1) din Legea-cadru nr.153/2017 privind salarizarea personalului plătit din fonduri publice, cu modificările și completările ulterioare.

4. Persoanele încadrate în grad de handicap grav sau accentuat beneficiază de un spor de 15% din salariul de bază, în conformitate cu prevederile art.22 alin.(2) din Legea-cadru nr.153/2017 privind salarizarea personalului plătit din fonduri publice, cu modificările și completările ulterioare și cu prevederile Hotărârii Guvernului nr.751/2018 pentru stabilirea categoriilor de persoane cu handicap care beneficiază de un spor de 15% din salariul de bază/solda de funcție/salariul de funcție/indemnizația de încadrare.
5. În anul 2018, funcționarii publici și personalul contractual din cadrul Muzeului Județean Olt beneficiază de vauchere de vacanță, acordate în baza prevederilor Ordonanței de Urgență a Guvernului nr.8/2009 privind acordarea vaucherelor de vacanță cu modificările și completările ulterioare.

Valoarea vaucherelor de vacanță nu poate depăși într-un an calendaristic valoarea de 1450 lei pentru un beneficiar și se acordă proporțional cu timpul efectiv lucrat în cursul anului calendaristic.

Manager,

Dr. Guțică-Florescu Laurențiu-Gerard



Șef birou,

**Contabilitate, Resurse Umane,
Informatică și Administrativ
Ec. Stancu Marian Cătălin**

A handwritten signature in blue ink.

Întocmit,
Insp. de specialitate
Vedere Florina

A handwritten signature in blue ink.